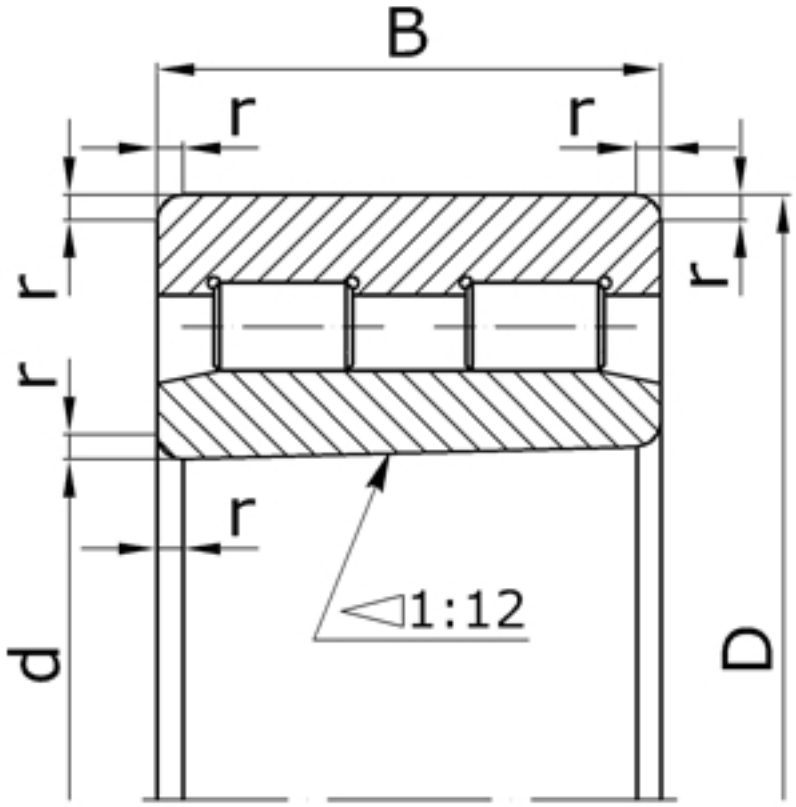

Характеристики подшипника 4162944	Параметры	Обозначение	Значение	Единицы
Внутренний диаметр подшипника	d		220	мм
Наружный диаметр подшипника	D		300	мм
Ширина подшипника	B		80	мм
Радиус монтажной фаски подшипника	r		3,5	мм
Статическая грузоподъемность	C	C_0	570000	
Динамическая грузоподъемность	C		510000	Н
Масса подшипника	m		15,3	кг

Направление воспринимаемых нагрузок - радиальное. Допускают регулировку радиального зазора.

Подшипник соответствует стандарту ГОСТ 7634.