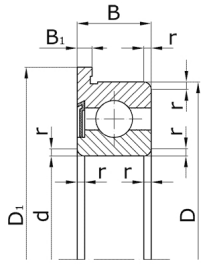

d - номинальный диаметр отверстия внутреннего кольца;

D - номинальный наружный диаметр наружного кольца;

D_1 - номинальный наружный диаметр упорного борта;

B - номинальная ширина подшипника;

B_1 - номинальная ширина упорного борта;

r - номинальная координата монтажной фаски.

Основные размеры подшипников	Обозначение	Размеры, мм	Масса, кг
d D D_1 B B_1 r			
Нормальная серия ширин **0**, особолегкая серия диаметров **1**			
86001/1,5	1,5	6	7,5
860012	2	7	8,5

86001/2,5	2,5	8	9,5
860013	3	9	10,5
860014	4	12	13,5
860015	5	14	16
860016	6	17	19
860017	7	19	22
860018	8	22	25

860019	9	24	27
860100	10	26	28

Узкая серия ширин **0** , легкая серия диаметров **2**

860023	3	10	11,5
860024	4	13	15
860025	5	16	18
860026	6	19	22
860027	7	22	25
860028	8	24	26

860029	9	26	28
860200	10	30	32,25

Узкая серия ширин **0** , средняя серия диаметров **3**

860033	3	13	15
860034	4	16	18
860035	5	19	22
860036	6	22	25
860037	7	26	29

860038	8	28	30,25
860039	9	30	32,5
860300	10	35	37,75

Серия ширин **1** , сверхлегкая серия диаметров **9**

1860092	2	6	7,5
186009/2,5	2,5	7	8,5
1860093	3	8	9,5
1860094	4	11	12,5

1860095	5	13	15
1860096	6	15	17
1860097	7	17	19
1860098	8	19	22
1860099	9	20	23
1860900	10	22	25

Серия ширин **2** , серия диаметров **8**

2860083	3	7	8,1
2860084	4	9	10,3

2860085	5	11	12,5
2860086	6	13	15
2860087	7	14	16
2860088	8	16	18
2860089	9	17	19
2860800	10	19	21

Серия ширин	**3**	, серия диаметров	**8**
3860081	1	3	3,8

386008/1,5	1,5	4	5
3860082	2	5	6,1
386008/2,5	2,5	6	7,1
3860083	3	7	8,1
3860084	4	9	10,3
3860085	5	11	12,5
3860086	6	13	15
3860087	7	14	16

3860088	8	16	18
3860089	9	17	19
3860800	10	19	21
Серия ширин	**3**	, серия диаметров	**9**
3860091	1	4	5
386009/1,5	1,5	5	6,5
3860092	2	6	7,5
386009/2,5	2,5	7	8,5

3860093	3	8	9,5
3860094	4	11	12,5
3860095	5	13	15
3860096	6	15	17
3860097	7	17	19
3860098	8	19	22
3860099	9	20	23
3860900	10	22	25

Масса подшипников рассчитана с сепаратором, штампованным из стального листа при плотности стали 7,85 кг/дм^3.

SLIXY